

## Anmeldung Präsenz

Anmeldung per E-Mail an:  
[fb-psyche@mhb-fontane.de](mailto:fb-psyche@mhb-fontane.de)

## Anmeldung Online

Ein Livestream ist geplant.  
Bitte schreiben Sie eine E-Mail an:  
[fb-psyche@mhb-fontane.de](mailto:fb-psyche@mhb-fontane.de)  
um den Zugangslink zu erhalten.

*Gerne dürfen Sie die  
Veranstaltung an  
interessierte Personen  
weitergeben!*

## Veranstaltungsort

Konferenzzentrum  
Immanuel Klinikum Rüdersdorf  
Seebad 82/83  
15562 Rüdersdorf

## Transfer

Kostenloses Shuttle ab/zu RE1-Bahnhof  
Erkner, Reservierung unter:  
[fb-psyche@mhb-fontane.de](mailto:fb-psyche@mhb-fontane.de)  
Begrenztes Kontingent.

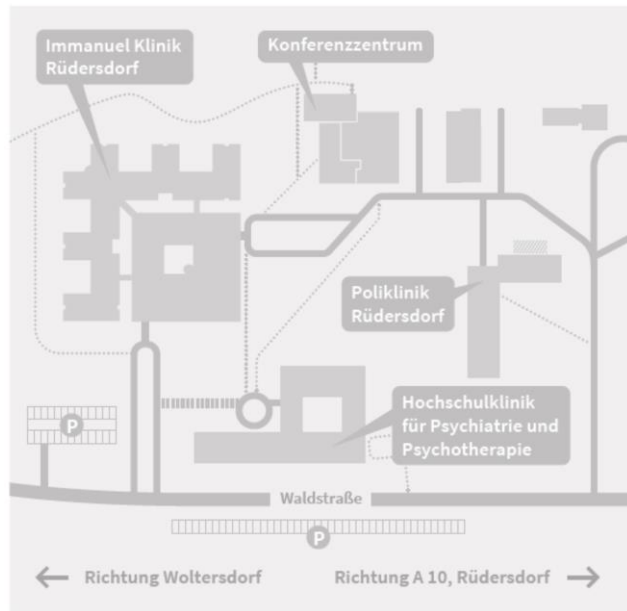

## 1. Symposium Forschungsbereich Psyche

**Donnerstag 30. März 2023 • 10.00 Uhr**

*Immanuel Klinik Rüdersdorf  
Universitätsklinikum der MHB  
Konferenzzentrum*

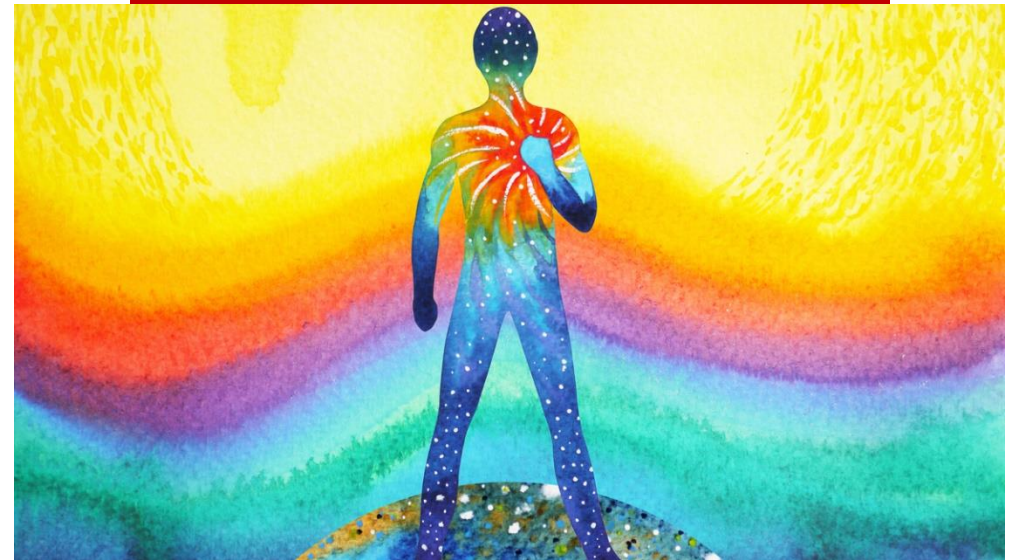

09:30 – 10:00 **Come Together / Registrierung** 

10:00 – 10:10 **Begrüßung**  
Prof. Dr. Martin Heinze  
*Sprecher Forschungsbereich Psyche, MHB*

10:10 – 10:15 **Grußwort aus dem Forschungsdezernat**  
Dr. Kathrin Reißig  
*Forschungsdezernat, MHB*

## BLOCK I: Versorgungsforschung (Moderation: Prof. Dr. Martin Heinze)

10:15 – 10:30 **Regionale Unterschiede in der Versorgung von Menschen mit Demenz (RegioDem-Studie)**  
Dr. Volker Dahling  
*MHB Universitätsklinikum Immanuel Rüdersdorf, IAG Alterspsychiatrische Forschung*

10:30 – 10:45 **Mehr Transparenz in der Versorgung durch Open Notes? (PEPPSY-Studie)**  
Dr. Julian Schwarz  
*MHB Universitätsklinikum Immanuel Rüdersdorf, IAG Mental Health Policy & Digitalization*

10:45 – 11:00 **Individuelles Patientenerleben im ambulanten und (teil-)stationären psychiatrischen Setting**  
PD Dr. Dr. Yuriy Ignatyev  
*MHB Universitätsklinikum Immanuel Rüdersdorf, IAG Mental Health Policy & Digitalization*

11:00 – 11:15 **Wirksame Partizipation an klinischen Studien und Designs der Versorgungsforschung**  
Prof. Dr. Sebastian von Peter  
*MHB Universitätsklinikum Immanuel Rüdersdorf, IAG Psychische Gesundheit\**

11:15 – 11:30 **Kaffeepause** 

## BLOCK II: Klinische Forschung (Moderation: Prof. Dr. Joachim Behr)

11:30 – 11:45 **Mobiles Monitoring des Lithiumspiegels bei therapieresistenter Depression (LiNaKre-Studie)**  
Dr. Pichit Buspavanich  
*MHB Universitätsklinikum Ruppiner-Brandenburg, IAG Klinische Forschung in Psychiatrie und Psychotherapie*

11:45 – 12:00 **Research Domain Criteria in der psychiatrischen Versorgung (VeRDoC/KKN2-Studie)**  
Dr. Johannes Rentzsch & Dr. Kristin Koller-Schlaud  
*MHB Universitätsklinikum Ruppiner-Brandenburg, IAG Klinische Forschung in Psychiatrie und Psychotherapie, IAG Kognitive und Neurophysiologische Grundlagen*

## BLOCK III: Psychologische Forschung (Moderation: PD Dr. Kerstin Jost)

12:00 – 12:15 **Systemische Forschung an der MHB**  
Dr. Laura Galbusera  
*Gastprofessur für Klinische Psychologie (Systemische Therapie) MHB, IAG Paradigmen, Haltung, und Beziehung in der Psychiatrie*

12:15 – 12:30 **Psychologische Grundlagenforschung an der MHB**  
Prof. Dr. Bertram Opitz  
*Allgemeine Psychologie MHB, IAG Kognitive und Neurophysiologische Grundlagen*

## Synthese

12:30 – 12:40 **Wrap-Up / Aussicht**  
PD Dr. Kerstin Jost  
*Sprecherin Forschungsbereich Psyche*

12:40 – 13:30 **Mittagspause** 

13:30 – 14:30 **Quo Vadis FB Psyche? (nur für Mitglieder des FB)**  
Moderation: Prof. Dr. Joachim Behr  
*Sprecher Forschungsbereich Psyche*

## KONTAKT

### Wissenschaftliche Leitung

Prof. Dr. Martin Heinze, Prof. Dr. Joachim Behr, & PD Dr. Kerstin Jost  
*Sprecher\*innen Forschungsbereich Psyche, MHB*

### Ansprechpartner

Johannes Meixner  
*Koordinator Forschungsbereich Psyche, MHB*  
Tel. 033638/83-996  
[johannes.meixner@mhb-fontane.de](mailto:johannes.meixner@mhb-fontane.de)